

DETALII PRIZA PAMANT

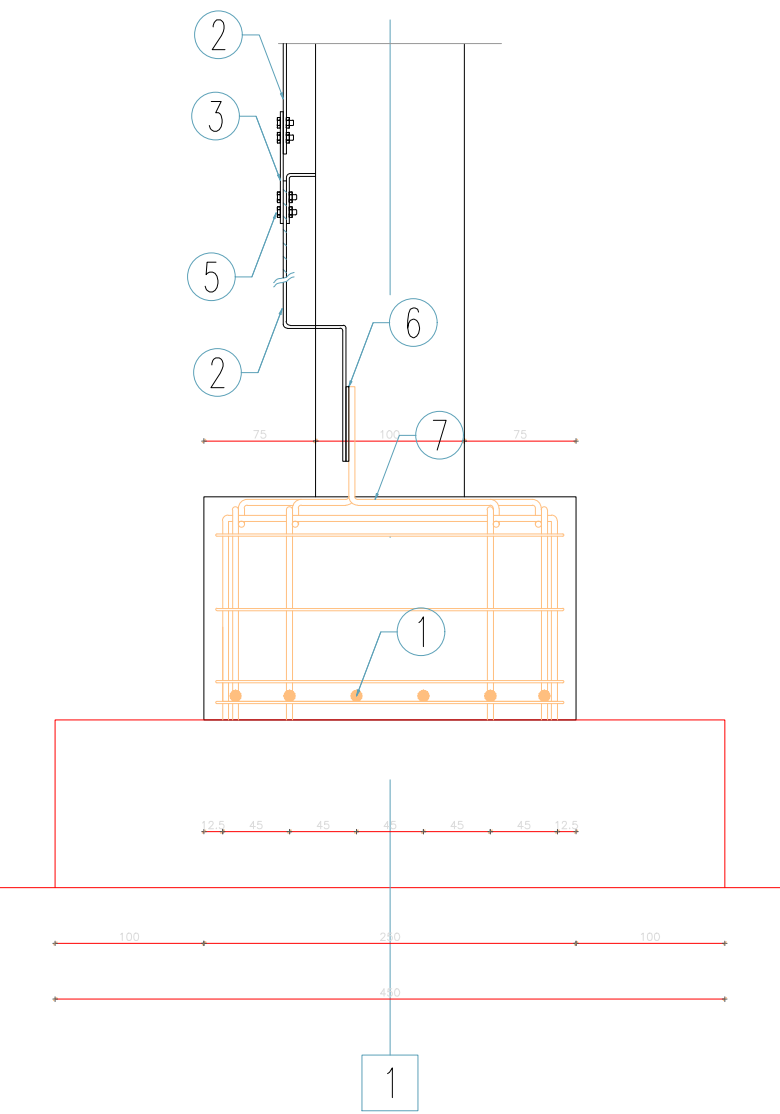

DETALIU PIESA DE SEPARATIE

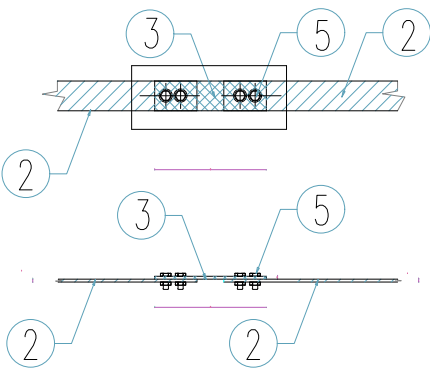

DETALIU PRINDERE PIESA DE SEPARATIE

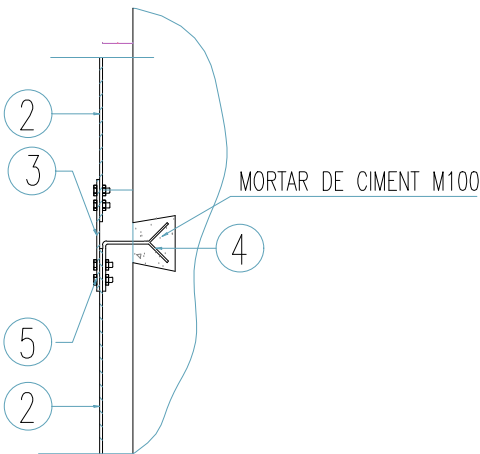

LEGENDA:

Nr. crt.	Denumire material	
1	Armaturi cuzineti	
2	Platbanda de OI Zn	40x4 mm
3	Piesa de separatie	
4	Piesa de prindere	B20x3 mm
5	Surub cu cap hexagonal	M5x20
6	Cordon sudura	100mm
7	Mustati	
8	Etrier	

NOTA:

Materialele folosite pentru realizarea instalatiilor trebuie sa corespunda specificatiilor tehnice din partea scrisa a proiectului.
Montajul si imbinarea lor se face conform caietelor de sarcini pentru instalatii electrice.
Trecerea de la priza de pamant la restul instalatiei se va face cu ajutorul pieselor de separatie conform detaliului
Armaturile longitudinale din centura de fundatie se vor continua prin sudura.
Rezistenta de dispersie nu trebuie sa depaseasca valoarea de 1 ohm.
Daca aceasta valoare este mai mare de un ohm, priza de pamant naturala se va imbunatati cu una artificiala pana cand este satisfacuta valoarea de 1 ohm.
Dimensiunile sunt exprimate in mm

VERIFICATOR EXPERT	NUME	SEMNATURA	CERINTA	REFERAT/ EXPERTIZA/ NR./ DATA	
PROIECTANT GENERAL	S.C. STRUCT-EL PROIECT S.R.L. BUDACU DE JOS			Beneficiar: U.A.T. COMUNA TELCIU SAT TELCIU, NR. 744 B	Proiect nr. 23/2025
PROIECTANT DE SPECIALITATE	S.C. PLANEX LINE S.R.L. FELDRU			JUD. BISTRITA-NASAUD Titlu proiect: CONSTRUIRE CAPELA MORTUARA COM. TELCIU, SAT BICHIGIU,FN JUD. BISTRITA-NASAUD	Faza DTAC+ PT
SPECIFICATIE	NUME	SEMNATURA	Scara FS	Titlu planşa Detaliu realizare priză de pământ	Planşa nr. IE05
SEF PROIECT	arh.DEMIAN DAIANA				
PROIECTAT	ing.GALAN VIORICA		Data 07.2025		
INTOCMIT	ing.GALAN VIORICA				